



Marzo 2026



2026

# CUENTA PUBLICA

# LICEO ESPAÑA



# ORGANIGRAMA

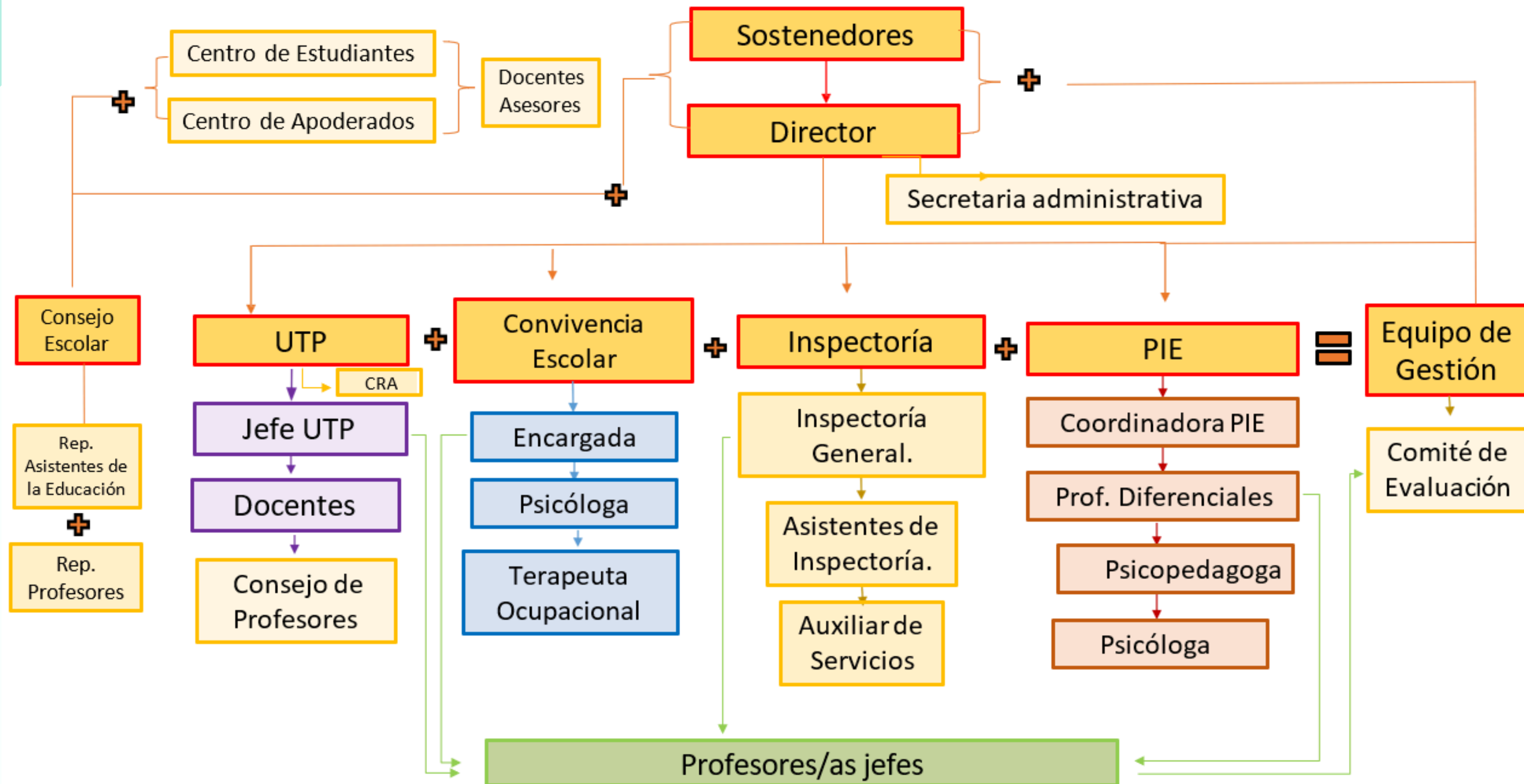



# PEI INSTITUCIONAL

**Misión:** El Liceo España brinda una educación integral que abarca el enfoque socioemocional y medioambiental en el desarrollo de sus diversas actividades, fomentando la inclusión de toda la Comunidad Educativa en el proceso de aprendizaje de todos los y las estudiantes, permitiendo a éstos lograr la adaptación a las nuevas formas de vida actual con valores que contribuyan a los resultados pedagógicos y a la vida en sociedad.

**Visión:** El Liceo España aspira a entregar una educación moderna y sustentable que permita a nuestros estudiantes alcanzar resultados académicos de excelencia, valorando la diversidad, el respeto medioambiental y socioemocional, impulsando la construcción de un futuro exitoso.



# SELLOS INSTITUCIONALES

**MEDIOAMBIENTAL:** El Liceo España espera fomentar el trabajo medioambiental, desde la gestión curricular hasta el quehacer diario de los integrantes de la Comunidad Educativa mediante el fortalecimiento de las relaciones con el entorno familia-escuela y la comunidad considerando redes de apoyo que ayudan con dicha labor.

**SOCIOEMOCIONAL:** El Liceo España espera lograr a través de este sello fomentar los valores institucionales, además de la comunicación asertiva, motivación, autoestima y regulación emocional que potencien el desarrollo de las relaciones interpersonales y psicosociales de nuestra Comunidad Educativa.



Santiago, 26-03-2026

### CERTIFICADO

Roberto González Munizaga, Jefe del Departamento de Educación Ambiental del Ministerio del Medio Ambiente, acredita que el año **2025** el Comité Regional de Certificación Ambiental, en virtud de los antecedentes presentados y el puntaje obtenido, otorgó al establecimiento educacional **LICEO ESPAÑA DE TEMUCO, RBD: 5662-6**, su certificación ambiental Nivel **Excelencia**, en el Sistema Nacional de Certificación Ambiental de Establecimientos Educativos (SNCAE).

**La vigencia de la certificación ambiental en el nivel obtenido es de 4 años, es decir, hasta el 31-12-2029.**

El Ministerio del Medio Ambiente, en su rol de secretaría ejecutiva del Comité Nacional de Certificación Ambiental, extiende la presente constancia a solicitud del interesado, para los fines que estime convenientes.



# BRIGADA DE SEGURIDAD ESCOLAR

**Profesor que lidera Hendry Gallegos Aracena y cabo 2do Hernan Garrido de la cuarta comisaria de Temuco.**





# VALORES INSTITUCIONALES

- **Respeto**
- **Empatía**
- **Responsabilidad**
- **Compromiso**
- **Honestidad**
- **Solidaridad**
- **Espíritu de superación**



# INGRESOS A LA SUPER INTENDENCIA DE EDUCACIÓN AÑO 2025

Tres ingresos durante el año.

- **UTP:** Calificación gala de fiestas patrias. Resolución: mediación con apoderada.  
Plan Especial estudiante de 2do medio. Resolución: Mediación con apoderada.
- **Dirección:** suspensión de estudiante por pelea con estudiantes del colegio Montessori.  
Resolución: Compromiso de mejora y capacitación.













**U T P**

**Jacqueline Martínez Olsafes**





# EVALUACIONES DIA 2025

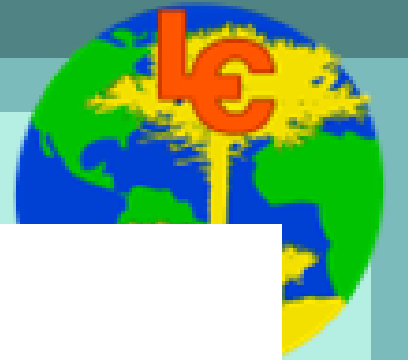

# TABLA COMPARATIVA EVALUACIONES DIA LECTURA 2025

Curso /prueba	DIAGNOSTICO			MONITOREO			CIERRE		
	local	<u>interp</u>	<u>reflex</u>	local	<u>interp</u>	<u>reflex</u>	local	<u>interp</u>	<u>reflex</u>
1°A	57%	54%	37%	76%	61%	57%	94%	57%	53%
1°B	52%	43%	40%	59%	55%	51%	71%	50%	37%
2°A	78%	56%	56%	81%	71%	61%	73%	56%	56%
2°B	78%	55%	49%	75%	59%	44%	73%	54%	54%



# TABLA COMPARATIVA EVALUACIONES DIA MATEMATICA 2025

Curso /prueba	MONITOREO				CIERRE			
	<u>Núme</u>	<u>Algeb</u>	Geo	<u>Prob</u>	<u>Núme</u>	<u>Algeb</u>	Geo	<u>Prob</u>
1°A	40%	40%	14%	31%	42%	38%	43%	31%
1°B	30%	25%	14%	18%	25%	25%	33%	38%
2°A	42%	31%	20%	31%	38%	33%	22%	33%
2°B	39%	26%	20%	20%	39%	25%	26%	27%



# RESULTADOS SIMCE 2025





# Resultados SIMCE 2025

Grupo Socioeconómico II medio: Medio bajo | Categoría de Desempeño vigente Educación Media: MEDIO-BAJO

## Lengua y Literatura: Lectura

Nivel: II medio

### Comparación con establecimientos de similar GSE



La diferencia con establecimientos del mismo GSE es:  
**+3 pts**  
Puntos

### Puntajes promedio y variación entre años

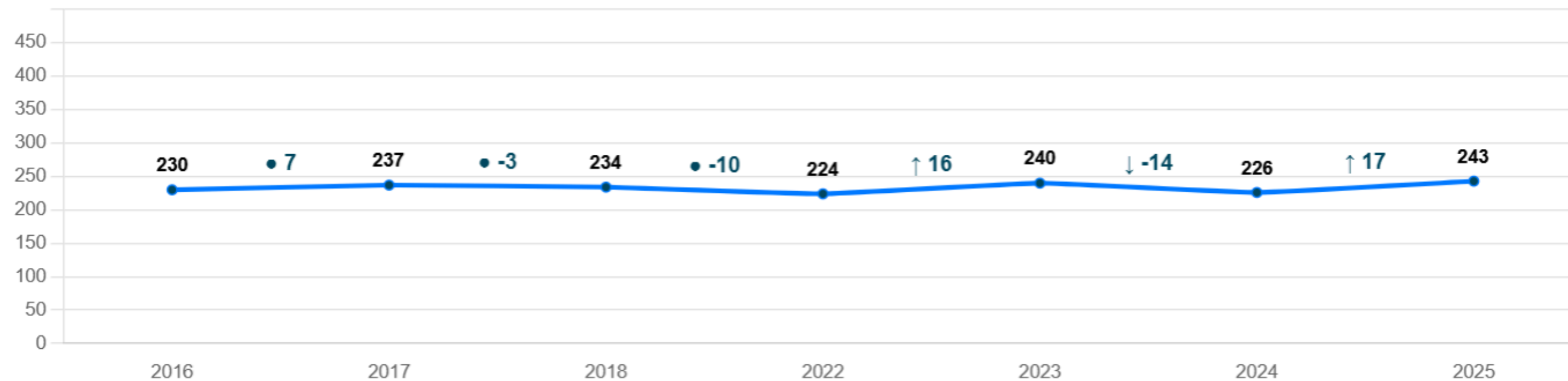



# Resultados SIMCE 2025



## Matemática

Nivel: II medio

### Puntajes promedio y variación entre años

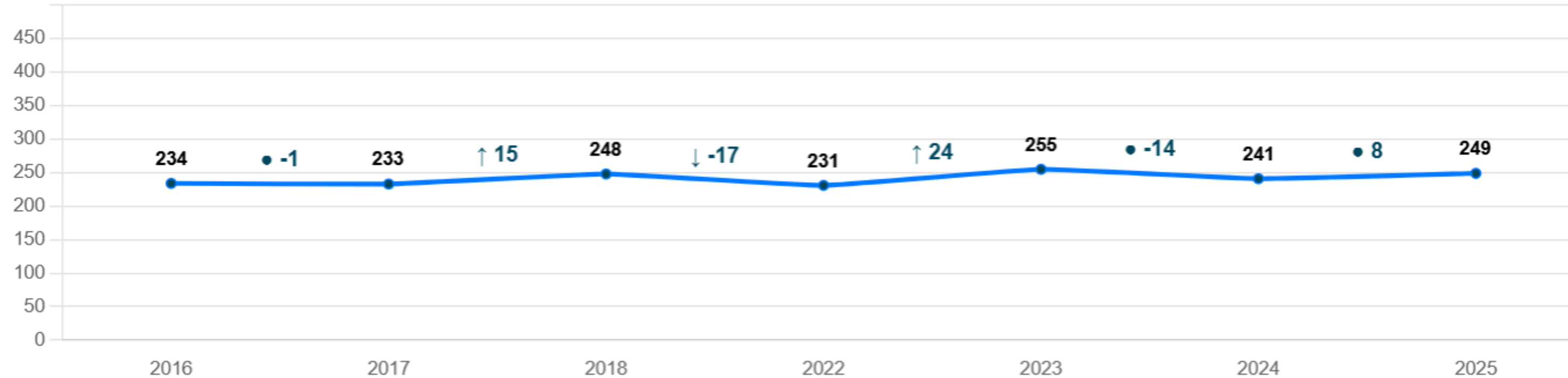

### Comparación con establecimientos de similar GSE



La diferencia con establecimientos del mismo GSE es:  
**+2 pts**  
Puntos



# Resultados SIMCE 2025

## Convivencia Educativa

Nivel: II medio

Comparación con establecimientos de similar GSE

Establecimiento **80**

Puntaje promedio nacional del mismo GSE **75**

La diferencia con establecimientos del mismo GSE es:

**▲ 5 pts**

Puntos

Puntajes y variación entre años

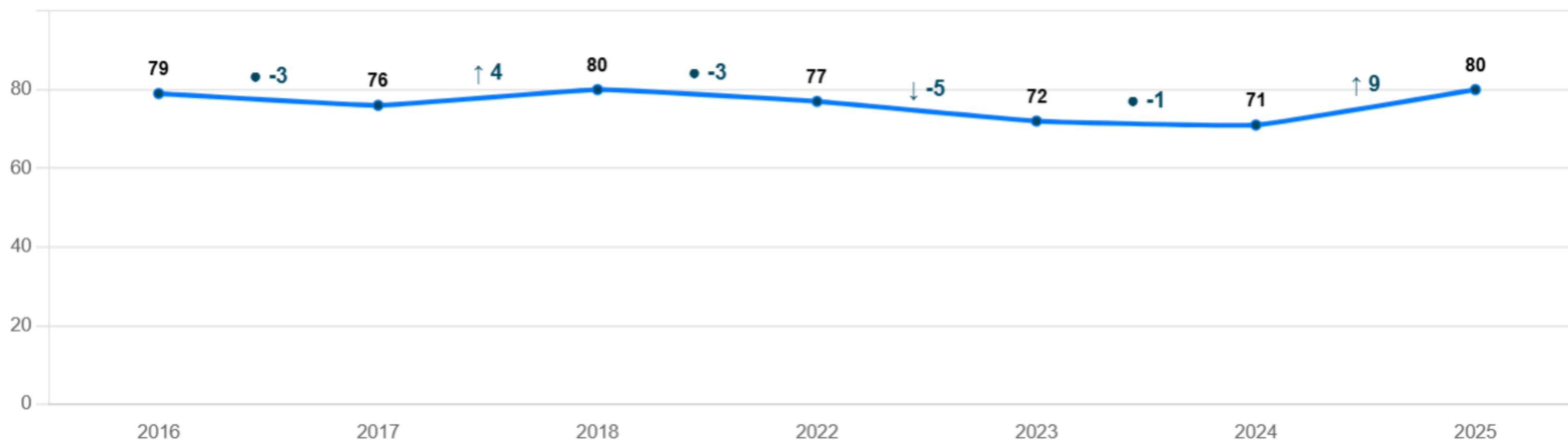



# Resultados PAES 2025



PROCESO de  
ADMISIÓN

20  
26

**INFORME DE RESULTADOS DEL  
ESTABLECIMIENTO EDUCACIONAL  
PROCESO ADMISIÓN 2026**

LICEO ESPAÑA DE TEMUCO

HUMANISTA CIENTÍFICO

Marzo 2026





# PAES 2024

## 1.1 Síntesis del Proceso de Admisión 2025 para sus estudiantes de IV medio

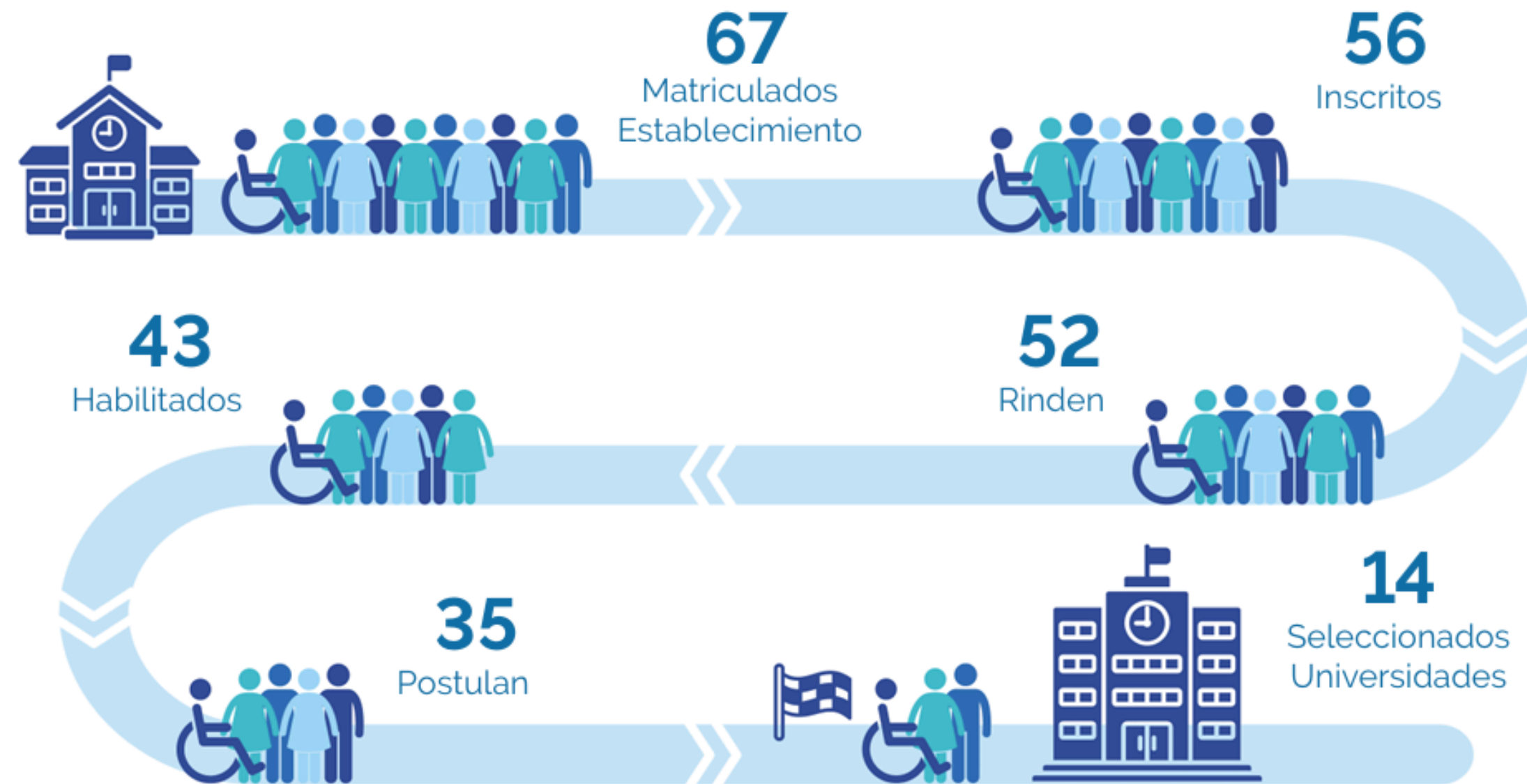

Nota : "Rinden", se reporta la cantidad de estudiantes que rinden al menos una de las pruebas PAES.

"Habilitados", cantidad de estudiantes habilitados para la postulación regular. Consultar el siguiente enlace recuperado el 7 de marzo del 2025 [criterios de habilitación](#).

Información entregada por el Ministerio de Educación el 17 enero del 2025.



# PAES 2025



## Sección 1 - Síntesis del Proceso

PROCESO de  
ADMISIÓN  
**2026**

### 1.1 Síntesis del Proceso de Admisión 2026 para sus estudiantes de IV medio

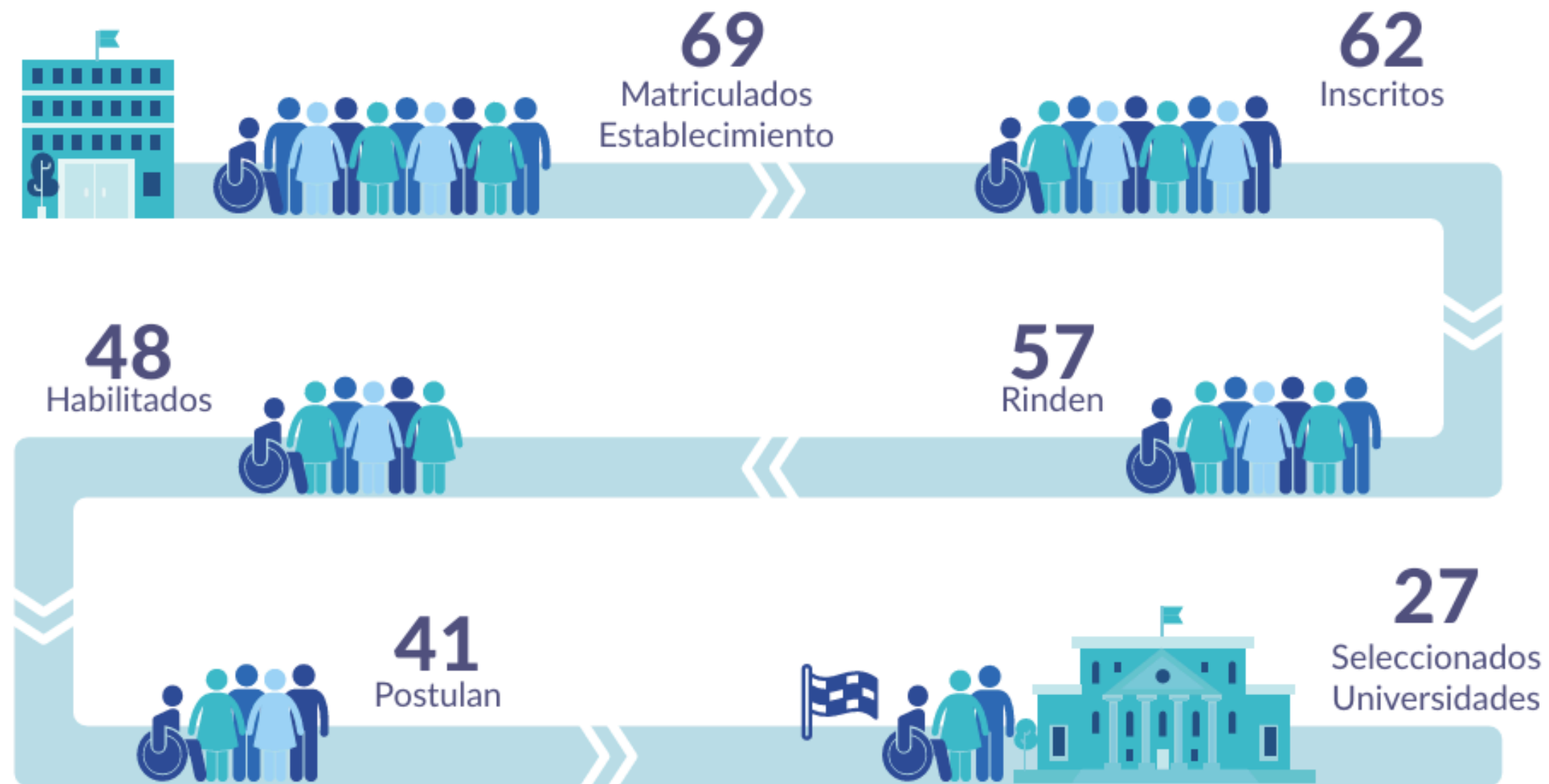

Nota : "Rinden", se reporta la cantidad de estudiantes que rinden al menos una de las pruebas PAES.

"Habilitados", cantidad de estudiantes habilitados para la postulación regular. Consultar el siguiente enlace, recuperado el 6 de marzo del 2026 [criterios de habilitación](#).

Información entregada por el Ministerio de Educación el 12 de enero del 2026.



# PAES 2024



## 1.2 Síntesis de resultados por factor de selección

La figura muestra la distribución de estudiantes del establecimiento según rango de puntaje para cada uno de los factores de selección. Esto refiere a la cantidad de estudiantes que obtuvo un puntaje que se encuentra dentro de cada uno de los rangos indicados.

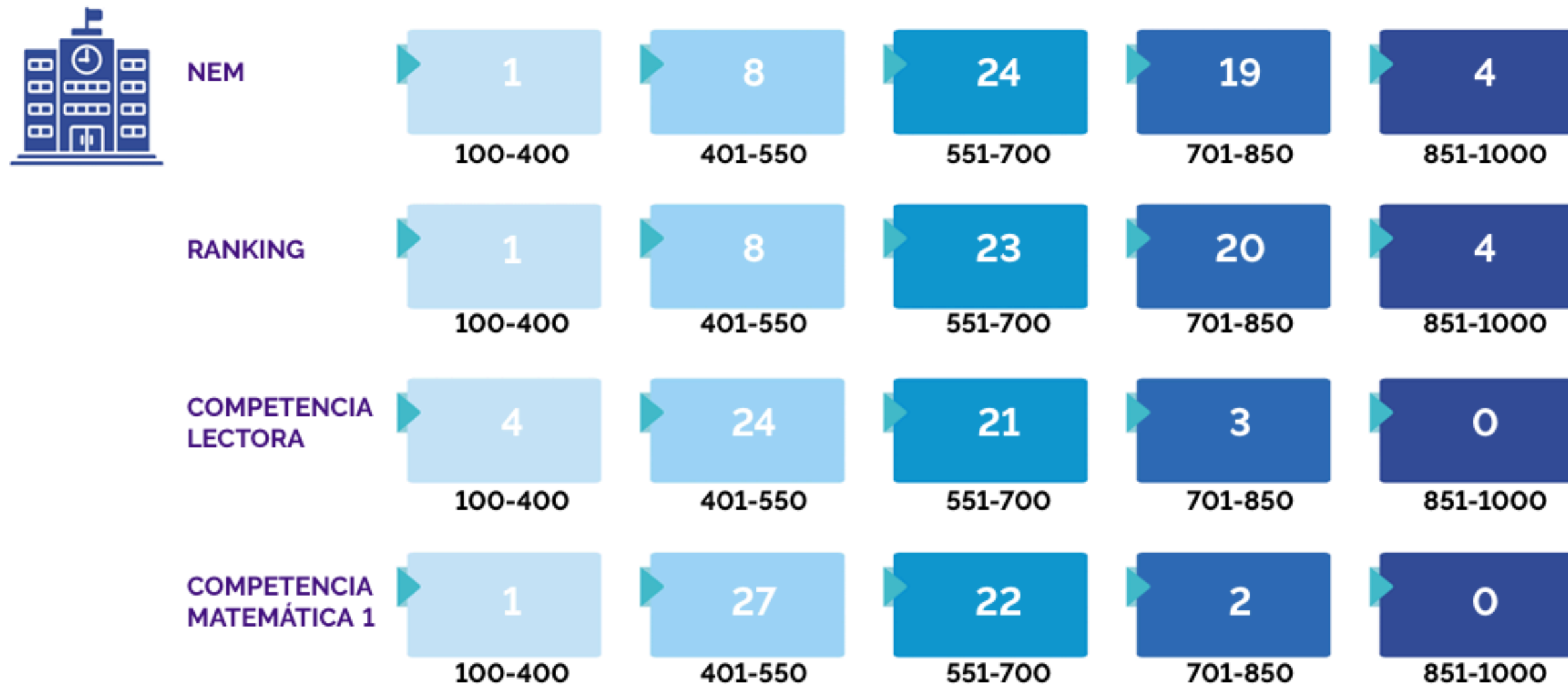



# PAES 2025



La figura muestra la distribución de los y las estudiantes del establecimiento según rango de puntaje para cada uno de los factores de selección. Esto refiere a la cantidad de estudiantes que obtuvo un puntaje que se encuentra dentro de cada uno de los rangos indicados.

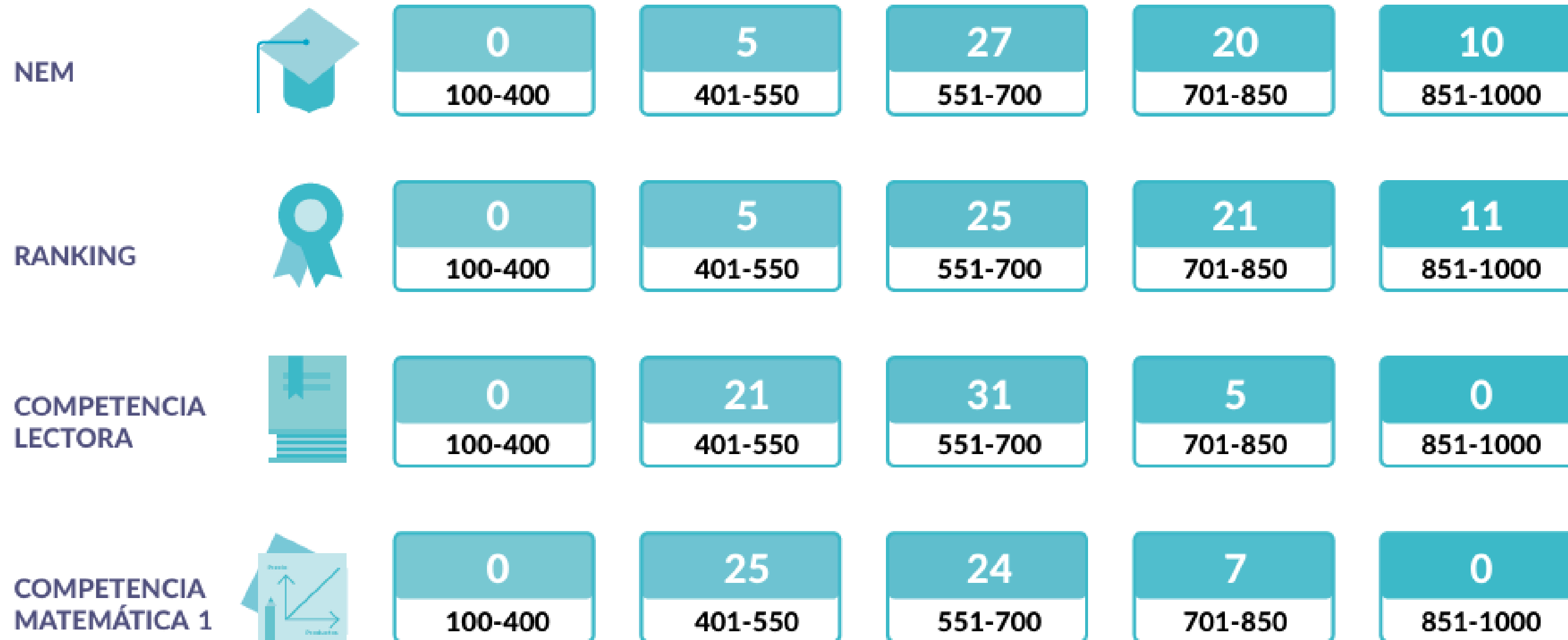



# RESULTADOS INSTITUCIONALES

## PROMEDIO ANUALES POR NIVEL:

AÑO	1°A	1°B	2°A	2°B	3°A	3°B	4°A	4°B	ANUAL
2023	6,0	5,7	6,1	6,0	5,6	5,7	6,1	5,9	<b>5,8</b>
2024	6,1	5,8	5,8	5,9	6,1	5,8	5,8	6,0	<b>5,9</b>
2025	6,1	5,8	6,0	5,8	5,9	5,9	5,9	5,9	<b>5,9</b>



# META: 2026

- Subir en 3 décimas el promedio institucional, meta: 6,2.





# RESULTADOS INSTITUCIONALES

## CANTIDAD DE ESTUDIANTES REPITENTES:

AÑO	1°A	1°B	2°A	2°B	3°A	3°B	4°A	4°B	TOTAL
2023	0	0	0	0	0	1	0	1	2
2024	0	0	0	0	0	1	1	0	2
2025	0	1	0	1	0	0	0	0	2



# **M E T A : 2 0 2 6**

- 0 repitencias.





# RESULTADOS INSTITUCIONALES

## CANTIDAD DE ESTUDIANTES RETIRADOS:

AÑO	1°A	1°B	2°A	2°B	3°A	3°B	4°A	4°B	TOTAL
2023	12	3	0	2	0	7	0	2	<b>24</b>
2024	4	5	3	1	2	2	2	3	<b>22</b>
2025	2	2	2	6	5	0	1	2	<b>20</b>



# **M E T A : 2 0 2 6**

- Reducir a un 5% la cantidad de estudiantes retirados Durante el año. 14 Estudiantes.





# RESULTADOS INSTITUCIONALES

## PORCENTAJE DE DESERCIÓN ESCOLAR:

AÑO	1°A	1°B	2°A	2°B	3°A	3°B	4°A	4°B	TOTAL
2023	0	0	0	0	0	0	0	1	<b>1</b>
2024	0	0	0	0	0	0	0	0	<b>0</b>
2025	0	0	0	0	1	0	0	0	<b>1</b>



# META: 2026

- Reducir a un 0% la cantidad de estudiantes que desertan del sistema educativo.





# RESULTADOS INSTITUCIONALES

## PORCENTAJE DE ASISTENCIA

AÑO	1°A	1°B	2°A	2°B	3°A	3°B	4°A	4°B	TOTAL
2023	86,6%	89,5%	90,8%	86,7%	82,0%	80,1%	77,9%	74,2%	<b>83,5%</b>
2024	84,7%	85,4%	82,1%	88,4%	89,9%	83,7%	80,3%	76,6%	<b>83,9%</b>
2025	88,8%	89,2%	87,0%	87,4%	81,0%	83,6%	87,8%	82,9%	<b>86,0%</b>



# META: 2026

- Subir asistencia general a un 90%





# RESULTADOS INSTITUCIONALES

## PORCENTAJE DE ASISTENCIA (APOD.)

AÑO	1°A	1°B	2°A	2°B	3°A	3°B	4°A	4°B	TOTAL
2023	54,9%	57,6%	45,0%	44,3%	31,1%	42,2%	50,5%	36,0%	<b>46,4%</b>
2024	42,0%	39,6%	33,0%	46,4%	39,8%	40,6%	46,5%	35,4%	<b>37,1%</b>
2025	44,2%	60,4%	34,1%	32,0%	38,5%	44,7%	47,6%	48,5%	<b>39,8%</b>



# META: 2026

- Subir asistencia general de padres y apodertados al menos a un 50%.





**13 estudiantes son promovidos de curso con certificado notarial por asistencia entre el 83 y el 84%.**

**58 estudiantes con plan de acompañamiento para el año 2026.**



**ASISTENCIA**





# DESAFÍOS 2026

- Incrementar los % de logro en evaluaciones DIA, respecto al año 2025.
- Mejorar los resultados en la evaluación SIMCE.
- Disminuir la cantidad de estudiantes que falten a las evaluaciones sumativas.
- Ser constante en el monitoreo durante las clases, principalmente en los estudiantes más descendidos.
- Implementar el formato institucional de evaluaciones escritas.
- Aplicar la retroalimentación de las evaluaciones (**MBE Dominio C, Estándar 9**)



Octubre 2030

# MUCHAS **GRACIAS**

[www.unsitiogenial.es](http://www.unsitiogenial.es)

Bruno Lago